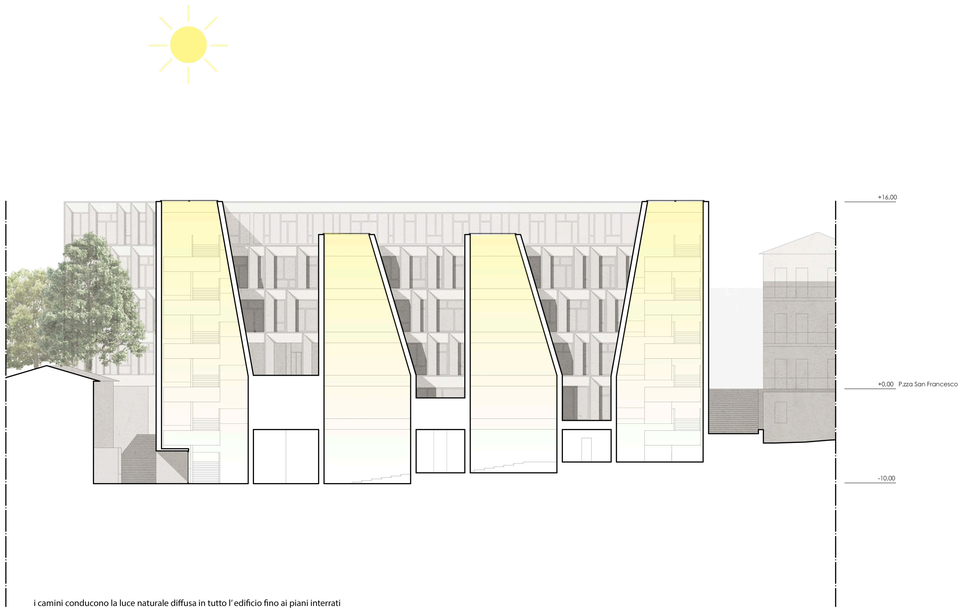

i camini conducono la luce naturale diffusa in tutto l'edificio fino ai piani interrati

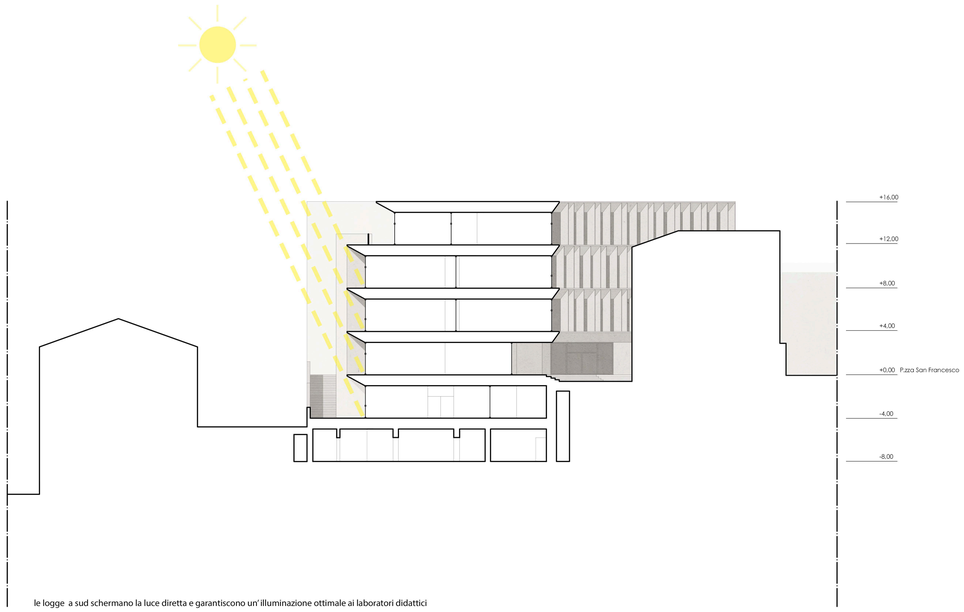

le logge a sud schermano la luce diretta e garantiscono un'illuminazione ottimale ai laboratori didattici

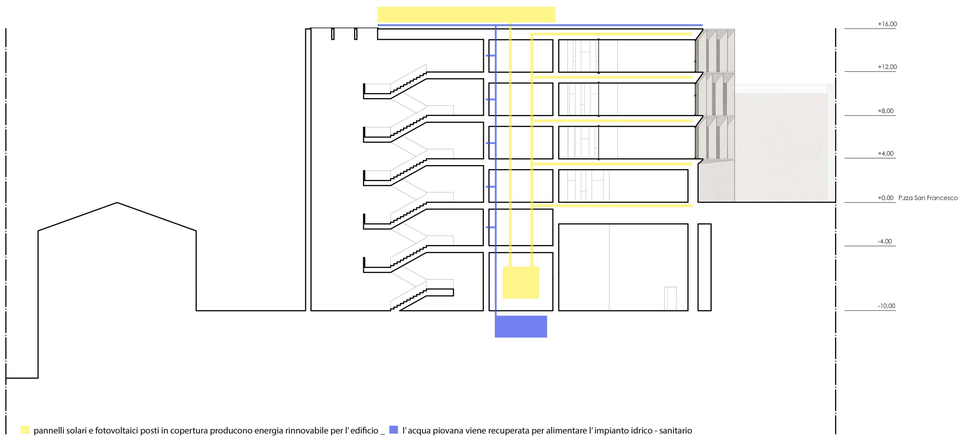

pannelli solari e fotovoltaici posti in copertura producono energia rinnovabile per l'edificio _ l'acqua piovana viene recuperata per alimentare l'impianto idrico - sanitario

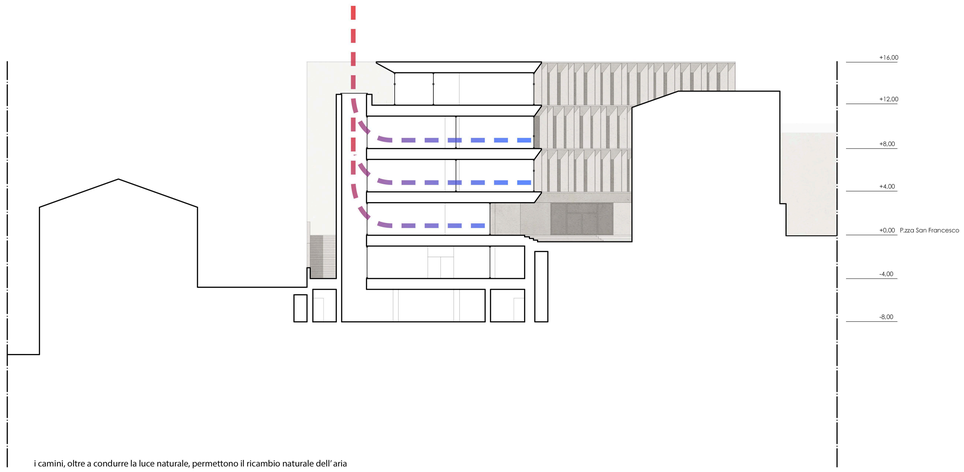

i camini, oltre a condurre la luce naturale, permettono il ricambio naturale dell'aria

4.5. SEZIONI scala 1:200